



**Impacta**  
Negócios

“BESTTRACKER PERMITE RASTREAR”  
QUALQUER COISA, QUALQUER UM,  
A QUALQUER HORA,  
EM QUALQUER LUGAR DO MUNDO.



**BESTTRACKER**  
EMPRESÁRIOS E  
EXECUTIVOS



## **RASTREADOR PORTÁTIL BESTTRACKER:**

O Rastreador **BESTTRACKER** é pequeno o bastante para caber na palma da sua mão, e poderoso o suficiente para acompanhar seus entes queridos, seus animais e seu patrimônio em qualquer lugar do mundo.

**BESTTRACKER** é um rastreador compacto e leve, com longa vida útil da bateria, inteligente, o **GPS** permite que você acompanhe em tempo real sua localização através de mapas digitais e satélite **através de aplicativo e Web**, informando: endereço com número, bairro, cidade, país, CEP, data, hora, velocidade, nível da bateria, última transmissão, KM rodado, armazenagem de 365 dias, relatório de rota percorrida e relatório de eventos.



É portátil, com múltiplas funções, gerencia e **rastreia tudo que seja móvel** como: crianças, tanto no lazer como na escola, adultos, idosos, pessoas com distúrbios de memória (Alzheimer), pessoas com deficiência, executivos, empresários, animais (gado, cavalos e pet), bicicletas, drones, carros, motos, vans, caminhões, barcos, Jet Ski cargas, malas de viagem, pastas de executivos, pastas de notebook, malotes, bolsas, máquinas hospitalares, bagagens, enfim, tudo que seja móvel.



## CARACTERÍSTICAS:

- **BESTTRACKER** pode ser monitorado e rastreado via web ou por smartphone através de aplicativo, em qualquer lugar do mundo, coberto pelas operadoras de telefonia móvel;
- **PROGRAMAÇÃO:** é possível programar o tempo de transmissão, cerca eletrônica, alerta SOS, rotas, velocidade, KM rodado, controle de combustível, status da bateria, paradas, dentre outras ferramentas conforme sua utilização, conforme a necessidade de cada cliente.
- **BOTÃO SOS** – pressionado por 4 segundos o botão SOS, o Besttracker enviará o sinal de emergência com sua localização, que dá ao usuário acesso imediato a nossa **Central de Monitoramento e Rastreamento 24 Horas** para a tomada de providencias conforme predeterminação, e notificará para seu smartphone se programado;
- **SIM CARD:** Possui chip com cobertura mundial sem cobrança de roaming;



- **CENTRAL DE MONITORAMENTO E RASTREAMENTO 24 HORAS** própria 0800 para acionamento em caso de ocorrências, recepção de eventos, SOS (botão de pânico), tomada de providências conforme determinação do Usuário com atendimento 24 horas por dia 7 dias por semana;



## CARACTERÍSTICAS:

- **COBERTURA:** o Besttracker pode ser rastreado no Brasil e exterior sem custos de roaming o que garante maior segurança ao usuário para suas viagens de passeio, negócios e transporte cargas;
- **LIMITES:** Sem limites de acesso de rastreamento via Web, smartphone e Central de Monitoramento e Rastreamento 24 Horas Impacta;
- **ISCA:** O Besttracker pode ser usado como isca para suas cargas, podendo ainda ser criada cerca eletrônica criando eventos de entrada e saída;
- **ALERTAS INTELIGENTES:** bateria fraca, velocidade, saída e entradas da área e sensor de movimento;
- **FAZENDAS:** Rastreia seu gado, touro, cavalo no pasto com alerta caso saia da cerca eletrônica ou translado;
- **ARMAZENAMENTO:** localizações, rotas, KM rodado e todos eventos disponível durante 365 dias;
- **SATÉLITES:** Coleta de dados dos 24 satélites geoestacionários em órbita via GPS;



- **VISUALIZAÇÃO:** detalhada sobre mapa digital e satélite, reproduzindo avenidas, ruas/número bairro, país, CEP, velocidade, data, hora e KM, evento nas cidades e rodovias de todo o mundo;



## CARACTERÍSTICAS:

- **PROGRAMAÇÃO DE RECEBIMENTOS DE ALERTAS INTELIGENTES:** bateria fraca, excesso do limite de velocidade, movimento súbito ou de impacto, entradas e saídas da área de segurança, cerca eletrônica, horário e sua localização detalhadamente em tempo real, em seu smartphone via SMS (se contratado), via e-mail sem limites de recebimentos e/ou através da Central de Monitoramento e Rastreamento 24 Horas, para a tomada de providências conforme pré-determinado pelo usuário;
- **PESSOAL:** Rastreia um membro da família idoso perdido e/ou com demência e/ou doença de Alzheimer, crianças, empresários e executivos;
- **EMERGÊNCIAS MÉDICAS:** alertas de emergências médicas através do sensor de SOS com aviso aos familiares e tomada de providencias conforme pré-determinado
- **CONTROLE DE FROTAS:** acompanhamento da frota em tempo real, com localização, velocidade, tempo de paradas, controle de combustível, KM rodado, cerca eletrônica, trajeto percorrido, posição a cada 2 minutos com armazenamento de 365 dias e mais ferramentas conforme a necessidade da operação e logística.





## DIMENSÕES E ESPECIFICAÇÕES DO PRODUTO

- **PESO:** 35g;
- **DIMENSÕES:** 5,6cm x 5,0cm x 1,6cm – **blindado a prova d'água;**
- **BATERIA:** 72 horas com localização a cada 15 minutos ou 20 dias em modo espera com localização a cada 12 horas;
- **PESO BRUTO:** Caixa completa: 275g;
- **DIMENSÕES DA CAIXA:** 17.3\*15.1\*6.3cm;
- **VOLTAGEM:** carregamento: Bi Volt (110V E 220V);
- **COMPATIBILIDADE:** IOS e Android;
- **TECNOLOGIA DISPOSITIVO:** GPS/GPRS/AGPS/GSM/LBS.



## O BESTTRACKER ESTÁ CONECTADO A 24 SATÉLITES EM ÓRBITA DA TERRA.



Através dos satélites geoestacionários que estão a uma altitude de cerca 35.790 km, são enviadas as coordenadas de latitude e longitude para o GPS indicando a localização.

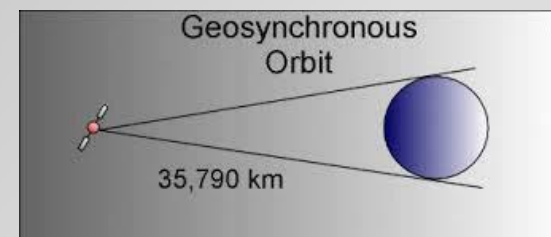

A transmissão do GPS é através de dados via GSM, e localiza o **BESTTRACKER** com mapas digitalizados e satelital, software e aplicativo específico.



## BESTTRACKER ACOMPANHA:

- 1 Dispositivo de monitoramento e rastreamento **BESTTRACKER GPS**;
- 1 Base de carregamento de bateria;
- 1 Plug de tomada bi volt;
- 1 Cabo mini USB;
- 1 Suporte de encaixe multifuncional;
- 2 Elásticos com tensões diferentes;
- 1 Sim card M2M 5Mb;
- 1 Cartão e manual do usuário.



Base de carregamento

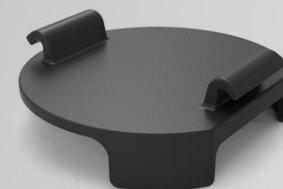

Suporte de encaixe



**BESTTRACKER sensor SOS para emergências**, a prova d'água e resistente a quedas



Suporte e Besttracker



Suporte + elástico + Besttracker



Elásticos

## CARTÃO DO USUÁRIO:





## TECNOLOGIA A-GPS, GPS, LBS/GSM E GPRS

### IMPORTANTE

Se o seu **BESTTRACKER** entrou num túnel, subsolo e a tecnologia de comunicação por satélite se perder (GPS/AGPS), imediatamente e de forma automática ela é migrada para a tecnologia LBS, que garante que a posição do seu BESTTRACKER nunca se perca completamente.

Além disso, as tecnologias GPRS/GSM em constante alternância, otimizam o uso da bateria do dispositivo, permitindo uma extensão considerável no tempo que a carga dura.





## TECNOLOGIA A-GPS E GPS

Existem **diferenças entre GPS e A-GPS**. O primeiro é mais demorado, uma vez que a conexão entre o GPS e o satélite nem sempre é rápida. Enquanto, no GPS assistido (**A-GPS**) a primeira conexão não é feita com satélite, mas com uma antena de telefonia celular que possui a localização dos outros satélites armazenada. Assim, informações são transmitidas com uma velocidade maior.

O **A-GPS** conta com uma antena para manter o sinal estável. Se você estiver em um subsolo em uma área que não há cobertura de celular, o aparelho funcionará como um GPS normal.

O A-GPS torna a utilização do **GPS** mais rápida e evita que você espere pela conexão dos satélites durante muito tempo.

A antena de telefonia celular torna a conexão do A-GPS mais rápida

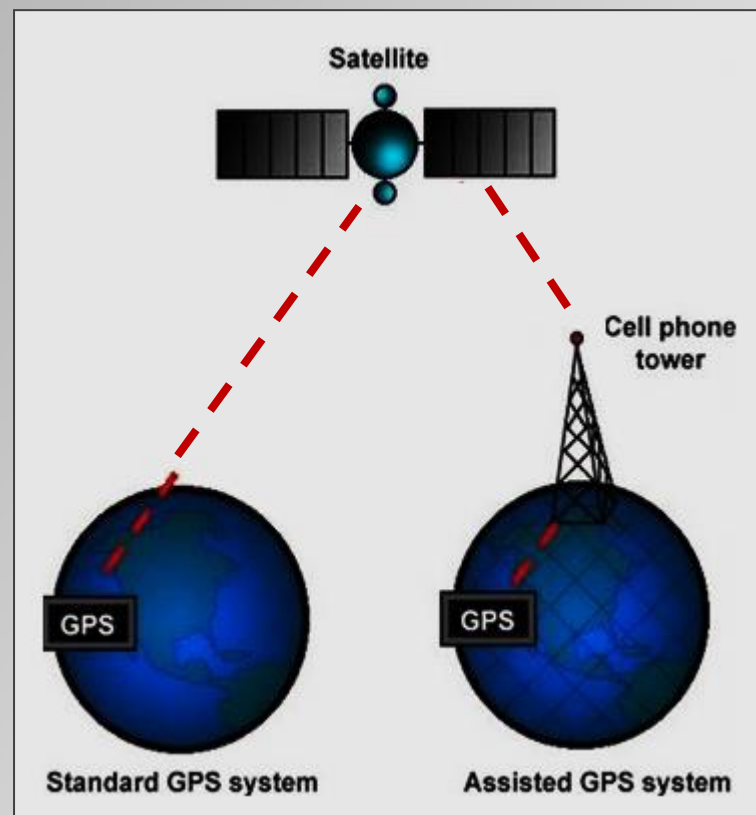
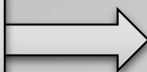





### FUNCIONAMENTO:

24 Satélites geoestacionários em órbita



-  Conexão dos satélites com o GPS.
-  Transmissão de dados via telefonia celular.



## CENTRAL 24 HORAS

### RASTREAMENTO E MONITORAMENTO

A **IMPACTA NEGÓCIOS** possui Central de Rastreamento e Monitoramento 24 horas própria 0800, com operadores treinados, computadores de última geração, roteadores, **DATA CENTER**, geradores de eletricidade a diesel e gasolina com capacidade de sustentar toda operação, contando com nobreaks na geradora.

Toda operação na Central de Rastreamento e Monitoramento 24 Horas é inteligente e possui redundância entre os sistemas, a operação para o envio e recebimento dos sinais é suportada através de várias portas de comunicação com as operadoras com quem mantém parceria, com software desenvolvidos especialmente para as Centrais de Operações 24 Horas. O sistema telefônico DDR trabalha em sequencial para que não ocorra congestionamento de chamadas





### CENTRAL 24 HORAS





**CENTRAL 24 HORAS**





## SISTEMA DE RASTREAMENTO VIA WEB OU SMARTPHONE

### CONHEÇA AS VANTAGENS DO APLICATIVO

#### PARA SMARTPHONES E TABLETS

- Monitoramento do BESTTRACKER e rastreamento em tempo real;
- Alertas informando ações do BESTTRACKER rastreado;
- Função Parking - possibilita criar cercas virtuais;
- Relatório de eventos;
- Informações do trajeto percorrido;
- Cadastro de ponto de referência;
- Relatório de permanência em ponto;
- Permite configurar itens específicos do BESTTRACKER como: controle de velocidade, cerca eletrônica, impacto ou queda, tempo de parada, sensor SOS, km rodado por litro, preço do combustível, gasto do combustível.
- Relatório consolidado contendo informações como: hodômetro, tempo ocioso, horímetro, gasto de combustível, número de paradas, número de deslocamento e velocidade máxima atingida;
- Gráfico de telemetria;
- Painel de controle de viagem, relatório que consolida dados como: gasto do combustível, velocidade máxima e média, quantidade de alertas no período de viagem, quantidade de posições.





## HOMOLOGAÇÕES E CERTIFICAÇÕES

### Produtos e Serviços



As certificações estabelecem requisitos para auxílio e melhoria dos processos internos, capacitação dos colaboradores, monitoramento do ambiente de trabalho e verificação da satisfação dos clientes, colaboradores e fornecedores num processo contínuo de melhoria do sistema de gestão da qualidade.





## BESTTRACKER EMPRESÁRIOS E EXECUTIVOS

O sequestro para obtenção de resgate é uma ameaça real em várias partes do mundo e as empresas globais têm o dever de cuidar para que tal não ocorra com seus funcionários locais, pessoal em trânsito e funcionários expatriados. Um incidente desse tipo pode significar perdas enormes com pagamento de resgate, interrupção de negócios, processos judiciais, publicidade adversa e danos de longo prazo para a reputação da firma.

O **BESTTRACKER** é a ferramenta ideal para empresários e executivos, saber do seu paradeiro sem restringir sua rotina diária. Dá à família e a empresa o alívio sabendo que estão seguros, dando ao empresário ou executivo o conforto de ter ajuda sempre ao seu alcance quando necessário.



Se o usuário não estiver em casa durante o tempo que eles esperam que cheguem, atrasos nas viagens, alguns cliques em seu computador lhe darão sua localização exata ou através do seu smartphone. Ele também tem a capacidade de enviar alertas inteligentes sempre que o sistema GPS detecta o dispositivo fora de uma zona segura predeterminada.

**VIAGENS - BESTTRACKER PODE SER RASTREADO NO BRASIL E EXTERIOR SEM CUSTOS DE ROAMING O QUE GARANTE MAIOR SEGURANÇA EM SUAS VIAGENS DE PASSEIO OU NEGÓCIOS.**



## BESTTRACKER EMPRESÁRIOS E EXECUTIVOS

Uma das suas melhores características é o botão SOS, que dá ao usuário um acesso imediato aos membros da família em caso de emergência. Se eles precisam de alguma ajuda, seja urgente ou não, basta pressionar o botão SOS encontrado no meio do Besttracker e a família receberá o alerta que está acontecendo alguma anomalia com a sua localização tanto no que se refere à segurança ou a saúde.



Muitas pesquisas mostram que os rastreadores GPS salvaram muitas vidas desde a sua concepção e continuaram a fazê-lo. Investir no monitoramento pessoal de GPS para empresários e executivos significa que você está garantindo a segurança, dando-lhe a paz de espírito que você precisa com um custo muito baixo.

**ALERTAS AUTOMÁTICOS:** Não é necessário ter a preocupação de rastrear empresários e executivos o tempo todo, em caso mudança de localização como entradas e saídas dos locais programados (empresa, casa, médicos, parentes, clube, eventos, casa de amigos) considerados área de segurança, automaticamente é enviado um alerta inteligente para seu smartphone SMS ou e-mail em tempo real, assim poderá acompanhar a rotina 24 horas por dia. O alerta informa o evento com endereço, número bairro, cidade, estado, CEP, velocidade, mapa digitalizado, isso também ocorre no caso de bateria fraca do Besttracker e movimento súbito ou impacto.





## AQUI ESTÃO OUTRAS CARACTERÍSTICAS SIGNIFICATIVAS DO DISPOSITIVO QUE AJUDAM A MANTER OS USUÁRIOS SEGUROS

- Tem a capacidade de rastrear a localização dos usuários em tempo real em qualquer lugar do mundo;
- O **Besttracker** pode ser rastreado no Brasil e exterior sem custos de roaming o que garante maior segurança em suas viagens de passeio e negócios;
- Multi versátil pode ser usado para notebook, bagagens de mão e malas de viagem;
- Fornece o local em tempo real visível em um computador ou em qualquer dispositivo móvel usando o aplicativo;
- Define zonas de segurança e emite notificações se o usuário sai ou entra nas áreas predeterminadas;
- Botão SOS que os usuários possam pressionar para enviar um alerta para os membros da família e empresa em caso de perigo ou queiram se comunicar;
- Alerta inteligente automático em seu smartphone SMS ou e-mail com saída e entradas de áreas de segurança;
- Armazenamento de localizações, rotas e eventos disponível durante 365 dias;
- Alerta inteligente automático em seu smartphone SMS ou e-mail com aviso de bateria fraca do Besttracker e movimento súbito ou impacto.





## CERTIDÃO NEGATIVA DO PROCON

|  |   |   |
|--|---|---|
|   | <b>SECRETARIA DA JUSTIÇA E DEFESA DA CIDADANIA</b><br>FUNDAÇÃO DE PROTEÇÃO E DEFESA DO CONSUMIDOR - PROCON/SP |  |
| <b>CERTIDÃO NEGATIVA DE VIOLAÇÃO AOS DIREITOS DO CONSUMIDOR N.º 1451/2017</b>  |   |   |
| <b>Interessado</b><br>DANIELA DE JESUS SILVA - CPF 268.413968-71   |   |   |
| <p>Andrea da Silva Souza Sanchez, Assessora Executiva da Fundação de Proteção e Defesa do Consumidor - Procon/SP, no uso das atribuições que lhe confere a Portaria Interna da Diretoria Executiva 25/03 e na forma da lei, <b>Certifica</b>, atendendo a pedido da pessoa interessada, que no período de <b>15/9/2012</b> a <b>15/9/2017</b>, <b>NADA CONSTA</b>, contra os fornecedores abaixo identificados.</p>  |   |   |
| <b>CNPJ/MF: 23.769.494/0001-79</b><br><b>Empresa: IMPACTA NEGOCIOS EIRELI - ME</b><br><b>Endereço: R JAIR CHAVES RUSSOMANNO18 - SL 02</b><br><b>JD PACAEMBU</b><br><b>12941-670</b><br><b>ATIBAIA - SP</b>   | <b>Nada Consta</b>  |   |
| <p>Esta Certidão não reproduz eventuais reclamações registradas sem o número do Cadastro Nacional de Pessoa Jurídica (CNPJ) do fornecedor, tendo em vista a impossibilidade da certificação da identidade do mesmo. Igualmente, não reproduz reclamações em andamento e reclamações abertas nos Procons Municipais. Em relação aos processos sancionatórios, constarão tão somente aqueles instaurados nesta capital e/ou instaurados nos Procons Municipais conveniados com trâmite na capital. <b>NADA MAIS</b>. O referido é verdade e dou fé. São Paulo, 15 de setembro de 2017, 16:16:03.</p> |   |   |
| Eu, <u>MO</u> (Miriam Correa da Silva), Técnico de Proteção e Defesa do Consumidor A, digitei.   |   |   |
| Eu, <u>[Assinatura]</u> (Andrea da Silva Souza Sanchez), Assessora Executiva, conferi e subscrevi.   |   |   |



## RECLAME AQUI

**ReclameAQUI**  [Q buscar](#) [reclamar](#)

[Categorias ▼](#) [Compare](#) [Rankings](#) [Cadastre sua compra](#) [Dúvidas frequentes](#) [Institucional](#) [Todas as categorias](#)

Você buscou o termo:

**Impacta Negócios**  
23.769.494/0001-79

Ainda não há reclamações contendo esse termo



**Impacta**  
Negócios Group



**Grupo Impacta Negócios**

**Rua Condessa do Pinhal, 115 – CEP: 04610-060 - Campo Belo - São Paulo/SP**

**Tel.: 55 11-4858-4888 - e-mail: [contato@impactanegocios.com.br](mailto:contato@impactanegocios.com.br)**

**Site: [www.impactanegocios.com.br](http://www.impactanegocios.com.br)**